

# MEINERSEN

KREIS GIFHORN

## BEBAUUNGSPLAN NR.1B „LEIFERDER WEG SÜD“

### ZEICHENERKLÄRUNGEN

- |       |       |   |  |
|-------|-------|---|--|
| vorh. | gepl. |   |  |
|       |       | Grenze des räumlichen Geltungsbereichs des Bebauungsplanes  |  |
|       |       | Flurstücksgrenzen, geplante nicht bindend   |  |
|       |       | vorhandene Gebäude  |  |
|       |       | Art der baulichen Nutzung:<br>WA = allgemeines Wohngebiet   |  |
|       |       | Maß der baulichen Nutzung: Zahl d. Vollgeschosse (H. Höchstgrenze, X. Dachgeschosßbau zulässig, gleiche Satzung), Geschosßflächenzahl |  |
|       |       | Grenze der überbaubaren Grundstücksfläche   |  |
|       |       | Stellung der baulichen Anlagen (Firstlinie)   |  |
|       |       | überbaubare Grundstücksfläche nicht   |  |
|       |       | Straßenbegrenzungslinie mit Zufahrt   |  |
|       |       | Straßenbegrenzungslinie mit Zu- und Ausfahrtsverbot   |  |
|       |       | öffentliche Parkplätze  |  |
|       |       | öffentliche Verkehrsfläche  |  |
|       |       | freizuhalten<br>Sichtdreiecke   |  |

Die Vermessungstechnische Richtigkeit wird bescheinigt

ISENBUTTEL, den 29.8.1963

**WIENER HÄCKE**  
Öffentl. best. Vermessungs-Ingenieur für Niedersachsen  
*Hacke*

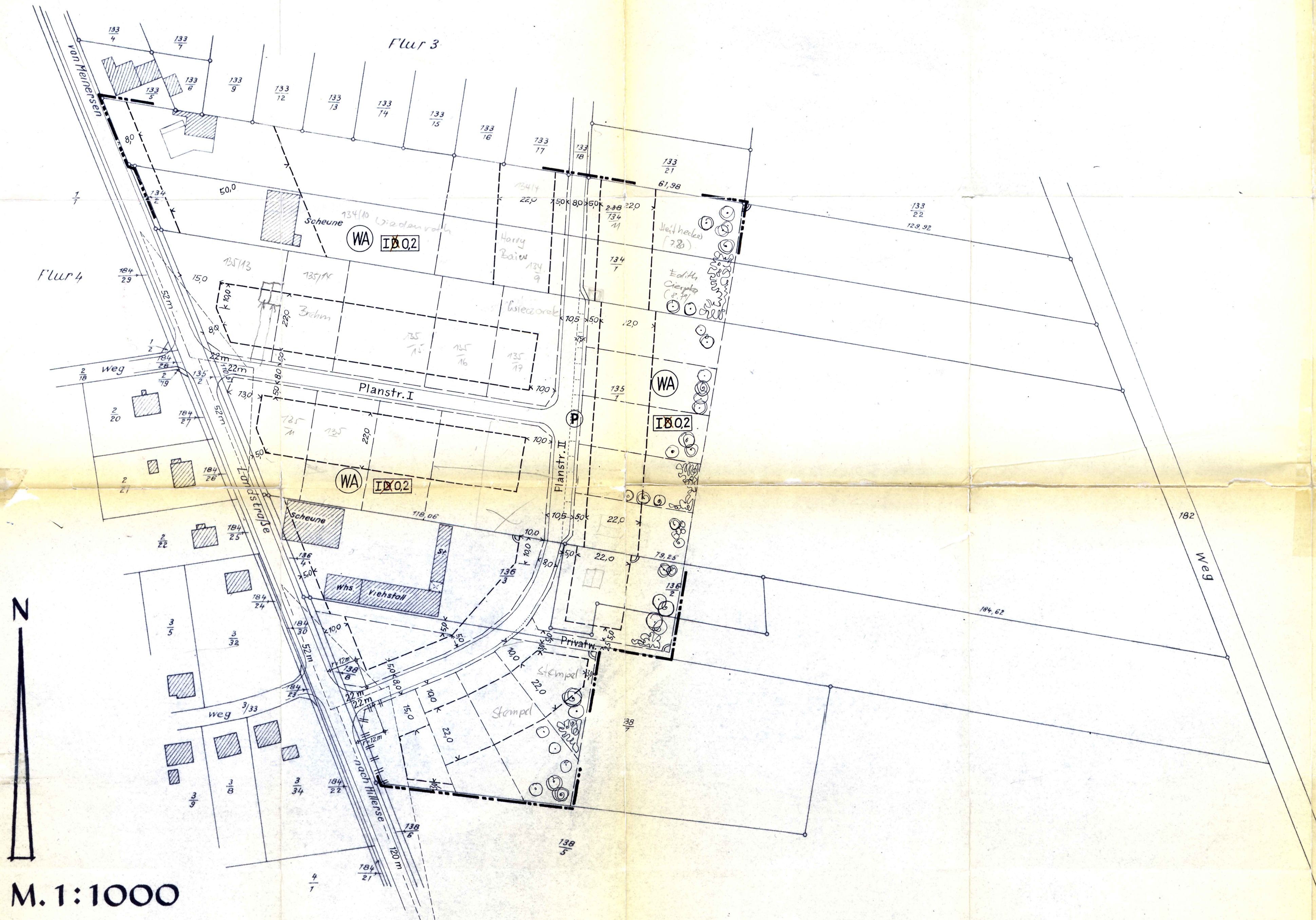

M. 1:1000

Gemarkung Meinersen  
Flur 3 u. 4

Lage d. Geländes 1:25000

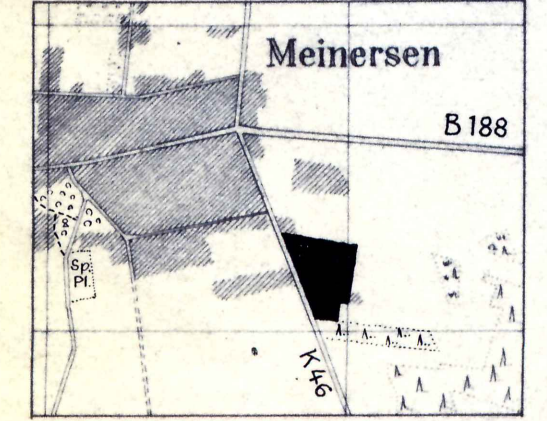

Ausschn. a. d. Meßbl. 3528

**AUSGEARBEITET**  
im Auftrage und im Einvernehmen mit der Gemeinde Meinersen

HANNOVER, D. 10.9.1963  
**DIPL.-ING. F. WLOTZKA**  
HANNOVER  
AM WULLWINKEL 48

*Wlotzka*

**ÖFFENTLICH AUSGELEGT**  
gemäß § 2(6) BBauG in der Zeit vom 20.4. bis zum 20.5. 1964 auf Grund der Bekanntmachung vom 13.4. 1964

MEINERSEN, DEN 18.7. 1964

Bürgermeister  
*Rud. Kromeike*  
Gemeindedirektor  
*Voges*

**AUFGESTELLT**  
gemäß § 2(1) BBauG und als Satzung gemäß § 10 BBauG u. § 6 NGO v. Rat d. Gemeinde beschlossen am 13.7. 1964

MEINERSEN, DEN 18.7. 1964

**MEINERSEN KREIS**  
Bürgermeister  
*Rud. Kromeike*  
Gemeindedirektor  
*Voges*

**GESEHEN**  
Der Landkreis hat keine Bedenken.

GIFHORN, D. 1. 12. 1964

Der Oberkreisdirektor  
im Auftrage:  
Kreisoberbaurat  
Bez. Drewe

**GENEHMIGT**

Genehmigt  
gemäß § 4 d. Bundesbaugesetzes vom 23.6.50  
Lüneburg, den 24. März 1965  
Der Regierungspräsident  
Bezirksamt für Städtebau und Ortsplanung  
Az.: I c/H 46 (39) G. 89/II

**DER REGIERUNGSPRÄSIDENT**  
Lüneburg  
*G. 89/II*

**ÖFFENTLICH AUSGELEGT**

mit Satzungstext und Begründung gemäß § 12 BBauG Die Bekanntmachung erfolgte vom 29.5. bis zum 5.6. 1965 Der Bebauungsplan ist damit am 5.6. 1965 rechtsverbindlich geworden.

MEINERSEN, DEN 5.6. 1965

Bürgermeister  
*Mys*  
Gemeindedirektor

Ortsplanungssatzung nicht genehmigt.